JÖNKÖPING UNIVERSITY
School of Engineering

Laboration 8

App-V Applikationsvirtualisering

FÖRFATTARE: *Viktor Ljunggren*
HANDLEDARE: *Viktor Ljunggren, Håkan Hammarin*
JÖNKÖPING

1 Syfte och Mål

Studenten skall efter genomgången laboration känna till grunderna för, samt kunna hantera enklare installationer av applikationsvirtualisering. Laborationen är indelad i två delar, vilka utforskar olika sätt att distribuera och virtualisera vanliga applikationer.

Del två av laborationen visar hur en annan typ av applikationsvirtualisering kan ske genom Microsoft App-V paket. Där applikationer kan göras installationslösa.

Förutsättningar

Arbeta i tidigare skapade grupper. Använd er befintliga labbmiljö med Proxmox. Tidsåtgång 1 vecka.

2 Laborationen

2.1 App-V

App-V är en applikationsvirtualiseringslösning från Microsoft. Med App-V kan applikationer köras utan att de har installerats på vare sig klienten eller servern. I denna laboration ska vi skapa paket som sedan körs på en Windows 10 klient, men det går även att skapa paket som kan höras på andra Windows operativsystem.

Nedan följer en överblick av tillvägagångsättet:

1. Installera först en ny Windows 10 Enterprise VM.
    a. Kör sysprep och skapa sedan en template utav denna maskin.
2. Installera App-V Sequencer från ADK på en Windows 10 Enterprise VM.
    a. App-V finns att ladda ned på ”*Microsoft Assesment and Deployment kit*” https://docs.microsoft.com/en-us/windows/application-management/app-v/appv-install-the-sequencer.
    b. Gör en template av din VM innan du går vidare med paketeringen. Så att du kan gå tillbaka till detta läge om något skulle bli fel.
3. Paketera ett valfritt program, för enkelhetens skull rekommenderas WinRar.
    a. Använd följande som referens: https://www.youtube.com/watch?v=oHK14iYh8ao
    b. App-V Sequencer kan inte köras på maskiner med secure boot igång. Kontrollera att denna funktion är inaktiverad i Proxmox.
4. Flytta över App-V paketet till en ny Windows 10 Enterprise VM och testkör applikationen.
    a. Aktivera App-V på klienten med kommandot ”*Enable-Appv*”.
    b. Lägg till App-V paketet via PowerShell eller kör MSI-paketet som skapades av App-V Sequencer
        i. Detta kommer att ”installera” programmet utan att göra ändringar i operativsystemet eller registret.
    c. Efter att App-V paketet är tillagt, navigera till katalogen för App-V paketet och starta programmet
        i. C:\ProgramData\AppV
    d. Ta en skärmbild för redovisningen.

2.2 Redovisning

En inlämning ska lämnas in där motsvarande skärmbilder som demonstreras i detta kapitel ska finnas med. Ni behöver inte ha med någon förklarande text eller följa någon mall, utan det räcker med bilder som visar att just er grupp har utfört laborationen. Var noggrann med att se till att bilderna innehåller all information som behövs.

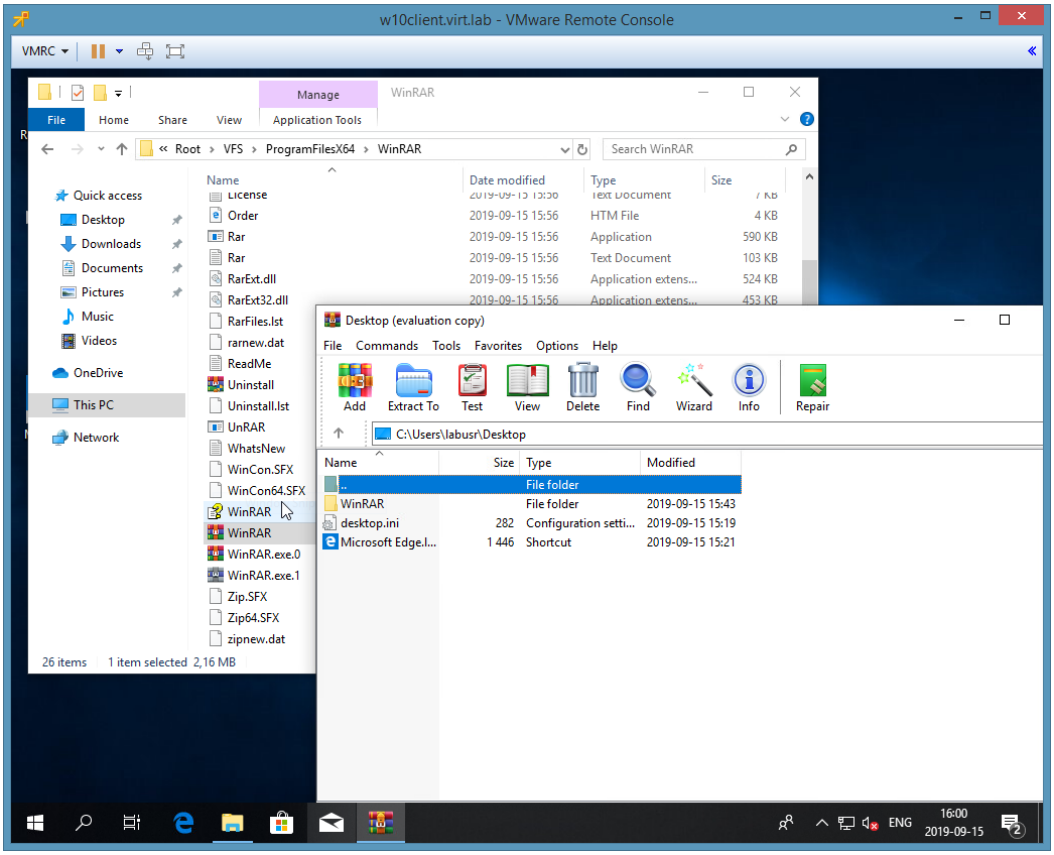

Figur 1. App-V paket tillagt och startat från C:\ProgramData\AppV. Filvägen samt programet syns tydligt i bilden